

167-436-8-36

Olemassa oleva selkeytysallas

Läjäytysalueen nurkat:

1	6967074.391	662141.414
2	6966992.152	662244.124
3	6966944.583	662223.084
4	6966955.176	662127.657

167-436-16-9

Olemassa olevaan ojaan jätetään tarvittava suojaetäisyys

Alue olemassa olevaa mullanottoaluetta

Alueen pintavedet ohjataan olemassa olevaan altaaseen, joka toimii selkeytysaltaana

Tukitoiminta-alue sijaitsee varastohallin luona

Varastohalli

Alue varastokäytössä (maanrakennuskoneita yms.)

Niskantie

Oja +94.8

Oja +94.9

Alin ottotaso 2m alle nykyisen maanpinnan

Kaivu etenemissuunnassa, täytön eteneminen kaivun edetessä. Täyttö puhtailla ylijäämä kaivumailla. (rakennekerrokset kenttä- ja tiestön alueelle)

167-436-27-114

Ottamisalueen nurkat:

K1	6966943.091	662106.020
K2	6966932.782	662222.494
K3	6966842.932	662242.268
K4	6966834.401	662229.475
K5	6966900.215	662123.458

Ottamistoiminnassa huomioidaan viereinen oja ja jätetään siihen tarvittava suojaetäisyys -ojan vesimäärä ei lisääntynyt ottamisen johdosta -alueen pintavedet imeytyvät alueen maaperään ja täyttöihin

167-436-27-114

Alueen käyttötarkoitus: Puhtaiden kaivumaiden vastaanotto ja betoni- asfalttijätteen vastaanotto ja kierrätys  
 -Puhtaat maat alueen täyttöön  
 -Betonijäte kierrätykseen, tai alueen tiestön ja kenttien kunnossapitoon  
 -Asfalttimurske uusiokäyttöön

Vastaanotetut materiaalit ja arvio määristä:  
 -Puhtaat ylijäämä/kaivumaat 2000-5000t/vuosi  
 -Murskattu betoni- ja tiilijäte, asfalttijäte 1000-3000t/vuosi

Alueen kenttien rakennekerrokset:  
 Ylijäämämaa  
 Kantäykerros 200mm (n.2950m³)  
 Jakäykerros 200mm (n.2950m³)  
 Kuivatuskerros 600mm (n.8800m³)

Maa-aineslupa ja ympäristölupa (läjitykselle sekä asfaltti- ja betonijätteen vastaanotolle) haetaan erikseen

167-436-42-15

Alueen käyttötarkoitus: Maa-ainesten (mullan) ottaminen ja jalostaminen seulomalla Alueen täyttö puhtailla ylijäämämailla

Kaivetun alueen alkutäyttö kenttärakenteen rakennekerroksin, joilla saavutetaan alueen toiminnan kannalta tarvittava kantavuus

K.osa/Kylä	Kortteli/Tila	Tontti/Rnro	Viranomaisten arkistomerkintöjä varten	
167/436	16	9		
Rakennustoimenpide	Piiirustuslaji		Juoks. nro	
Maa-ainesten otto ja läjitys	Pääpiirros		2402.1	
Rakennuskohteen nimi ja osoite	Piiirustuksen sisältö		Mittakaavat	
Maansiirto Putto Oy Niskantien alue Niskantie	Suunnitelmapaketti		1:1500	
Piirtänyt Iiro M.	Suunnitellut Iiro M.	Päiväys 20.4.2026 Tarkastanut	Suunnitteluala, työ- ja piirustusnumero	Muutos
			Ottamis- ja läjitysalue	REV1



Osoite  
 Puhnumero 0407191878  
 sp: iiro.maattanen@sumipa.fi

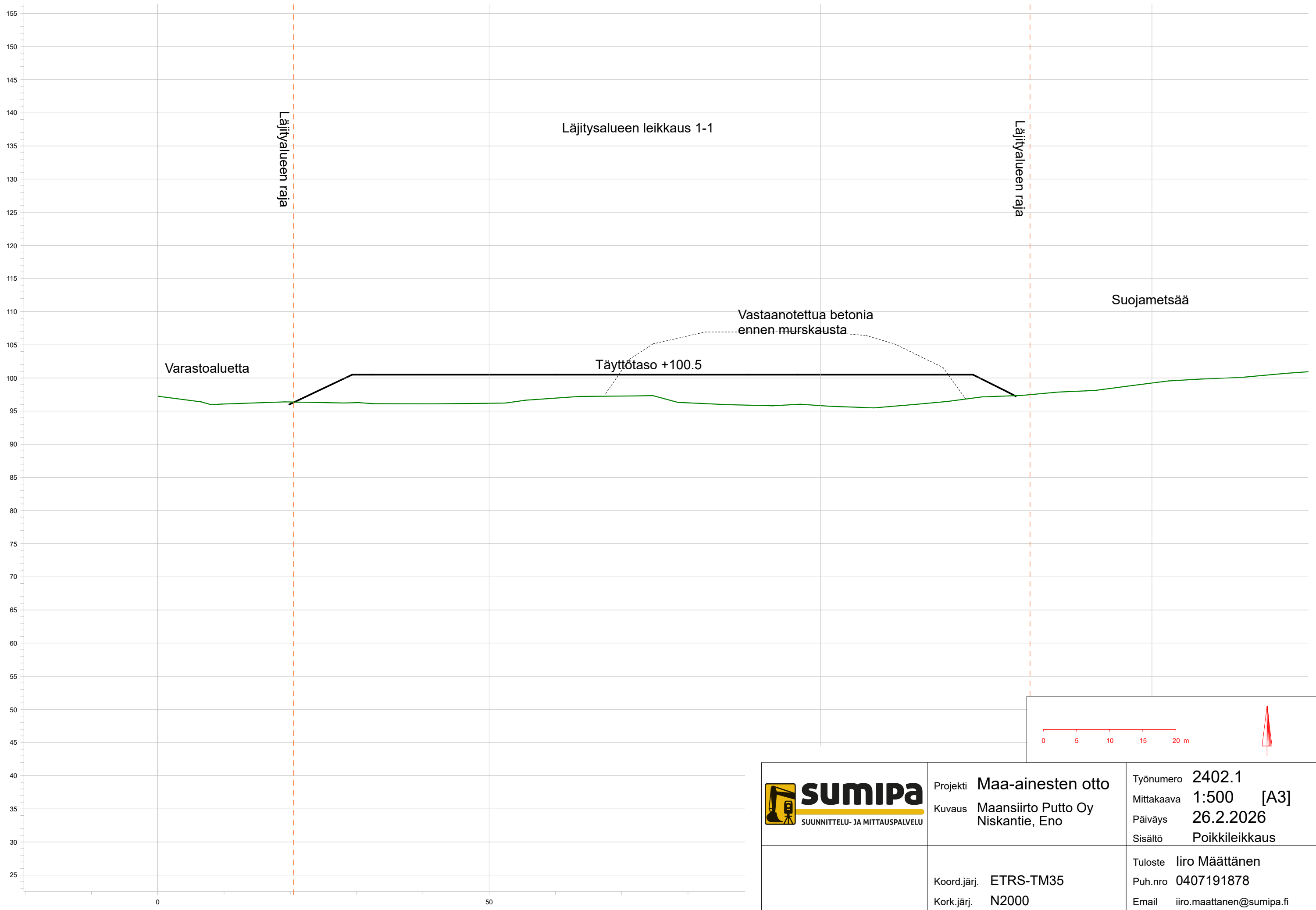

Projekti **Maa-ainesten otto**  
 Kuvaus **Maansiirto Putto Oy**  
**Niskantie, Eno**

Työnumero **2402.1**  
 Mittakaava **1:500 [A3]**  
 Päiväys **26.2.2026**  
 Sisältö **Poikkileikkaus**

Koord.järj. **ETRS-TM35**  
 Kork.järj. **N2000**  
 Lajikoodaus

Tuloste **Iiro Määttänen**  
 Puh.nro **0407191878**  
 Email **iiro.maattanen@sumipa.fi**  
 Rev. **1**

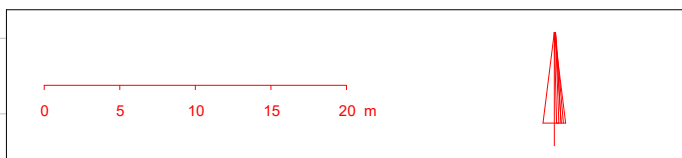
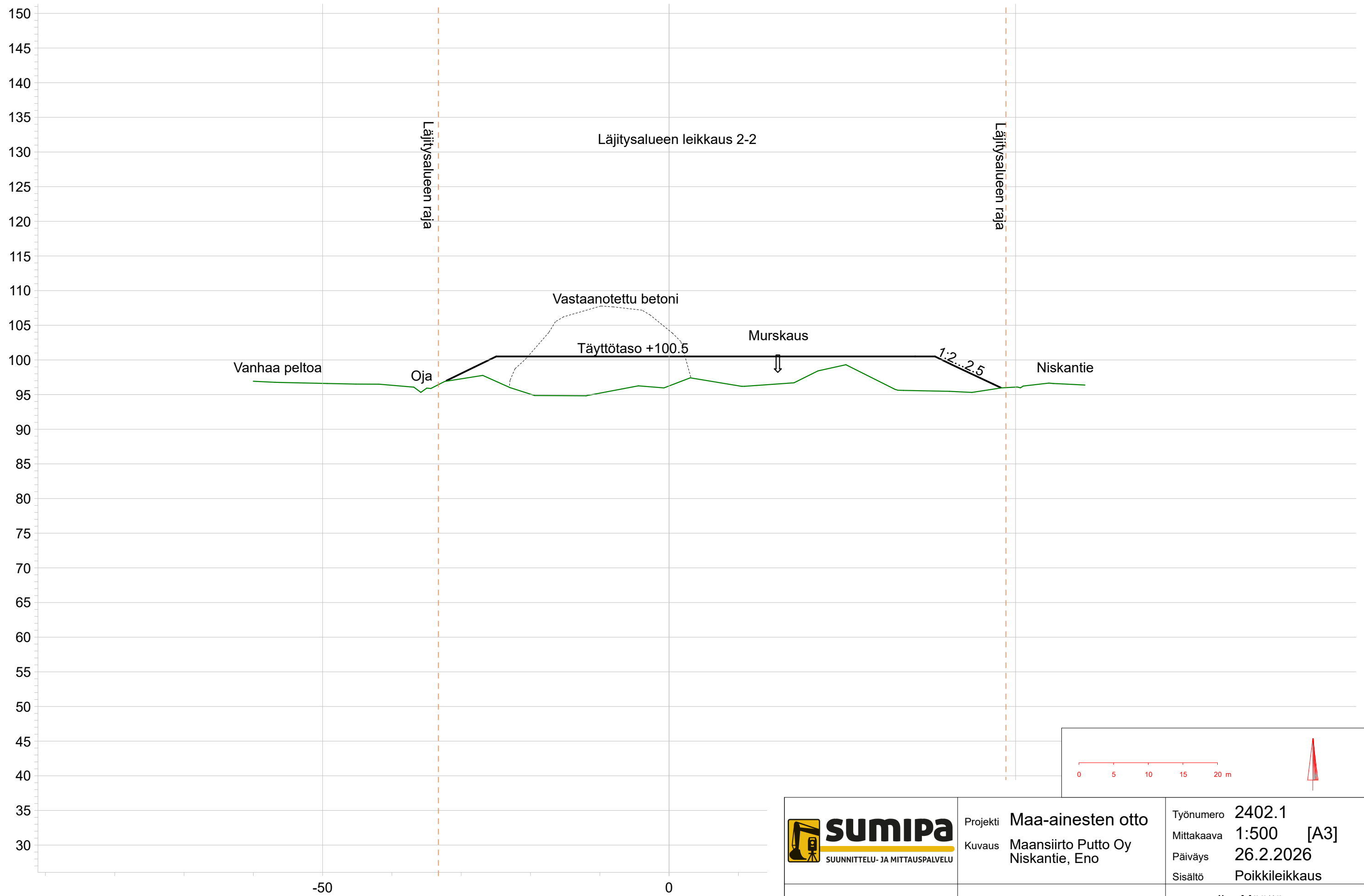

 <p><b>SUMIPA</b> SUUNNITTELU- JA MITTAUSPALVELU</p>	Projekti <b>Maa-ainesten otto</b> Kuvaus <b>Maansiirto Putto Oy</b> <b>Niskantie, Eno</b>	Työnumero <b>2402.1</b> Mittakaava <b>1:500 [A3]</b> Päiväys <b>26.2.2026</b> Sisältö <b>Poikkileikkaus</b>
	Koord.järj. <b>ETRS-TM35</b> Kork.järj. <b>N2000</b> Lajikoodaus	Tuloste <b>Iiro Määttänen</b> Puh.nro <b>0407191878</b> Email <b>iiro.maattanen@sumipa.fi</b> Rev. <b>1</b>

167-436-8-36

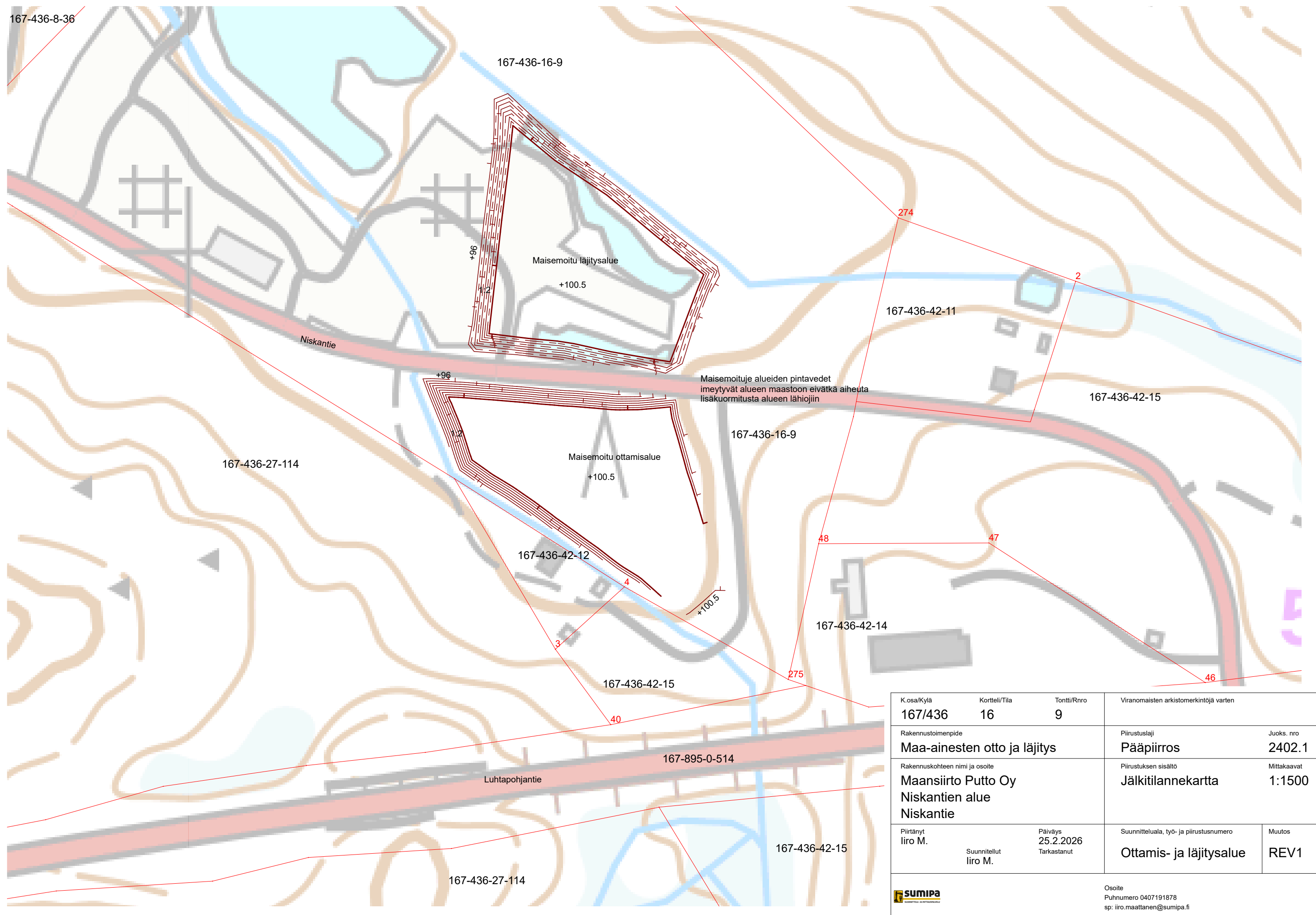

Maisemoitu alueiden pintavedet imeytyvät alueen maastoon eivätkä aiheuta lisäkuormitusta alueen lähiojiin

K.osa/Kylä <b>167/436</b>	Kortteli/Tila <b>16</b>	Tontti/Rnro <b>9</b>	Viranomaisten arkistomerkintöjä varten	
Rakennustoimenpide <b>Maa-ainesten otto ja läjitys</b>			Piirustuslaji <b>Pääpiirros</b>	Juoks. nro <b>2402.1</b>
Rakennuskohteen nimi ja osoite <b>Maansiirto Putto Oy Niskantien alue Niskantie</b>			Piirustuksen sisältö <b>Jälkitilannekartta</b>	Mittakaavat <b>1:1500</b>
Piirtänyt Iiro M.	Suunnitellut Iiro M.	Päiväys 25.2.2026 Tarkastanut	Suunnittelu- ja piirustusnumero <b>Ottamis- ja läjitysalue</b>	Muutos <b>REV1</b>
			Osoite Puhumero 0407191878 sp: iiro.maattanen@sumipa.fi	