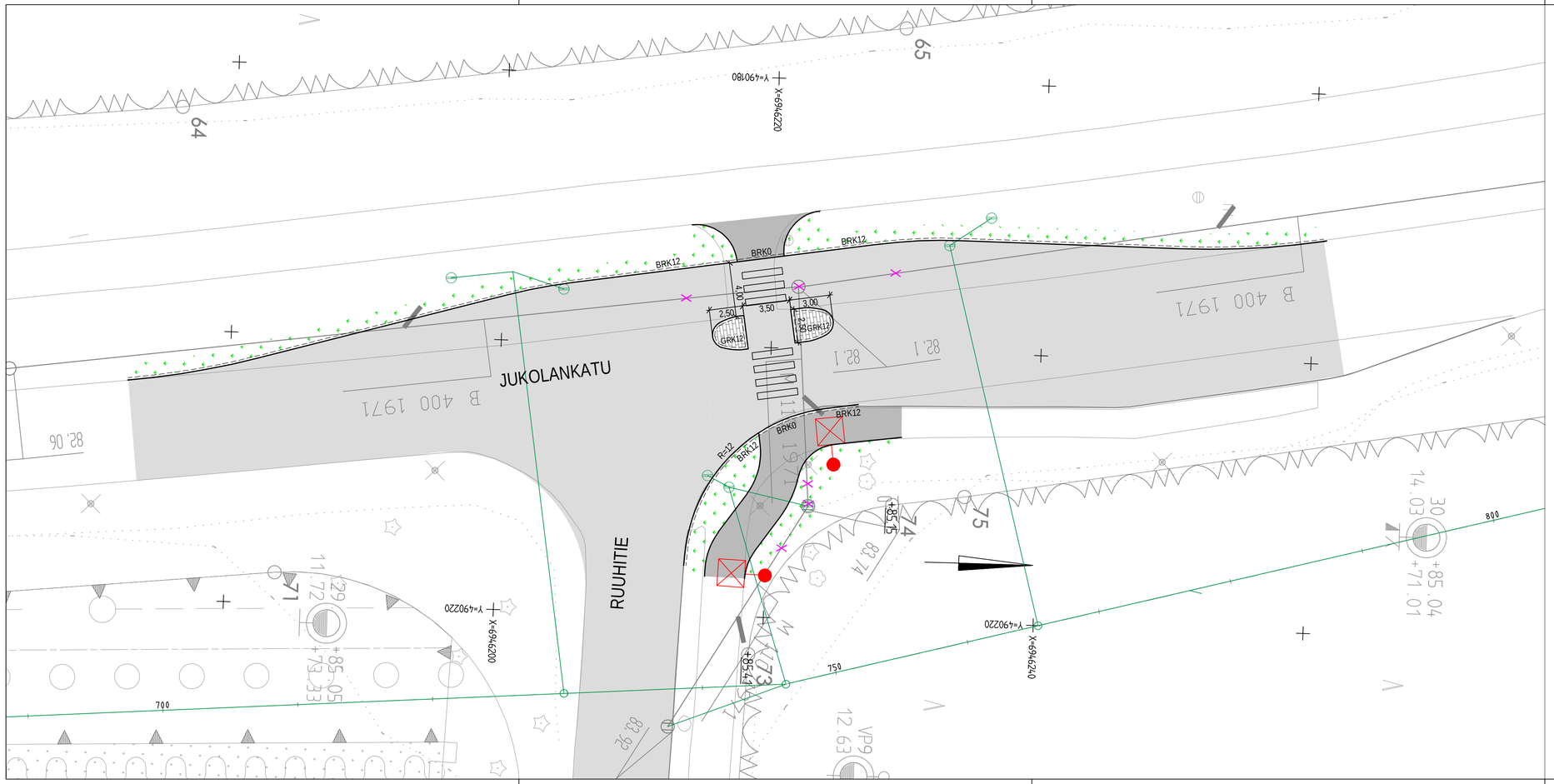

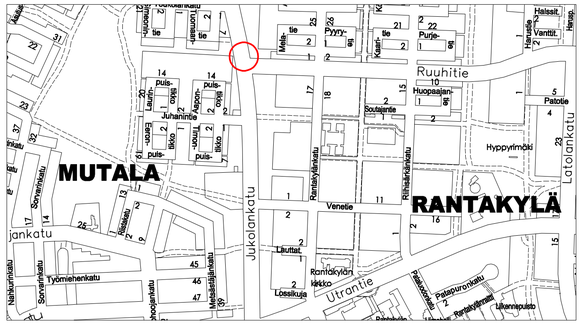
MUTALA
RANTAKYLÄ
Ruuhitie
Jukolankatu
Lotolankatu
Juhaninkatu
Rantaväylänkatu
Rihkelärinkatu
Venetie
Soutelinde
Hyppyrimäki
Patotie
Ranta-Kyön kirkko
Utrontie
Läuttat.
Lossikuja
Papinrontaku
Rantaviitma
Läänipuisto
Sorsanrinkatu
Sorsanrinkatu
Sorsalan
Nahkurinkatu
Sorsanrinkatu
Työmiehenkatu
Hoopsinkatu
Metsästäjänkatu
Puisto-tie
Puisto-tie
Puisto-tie