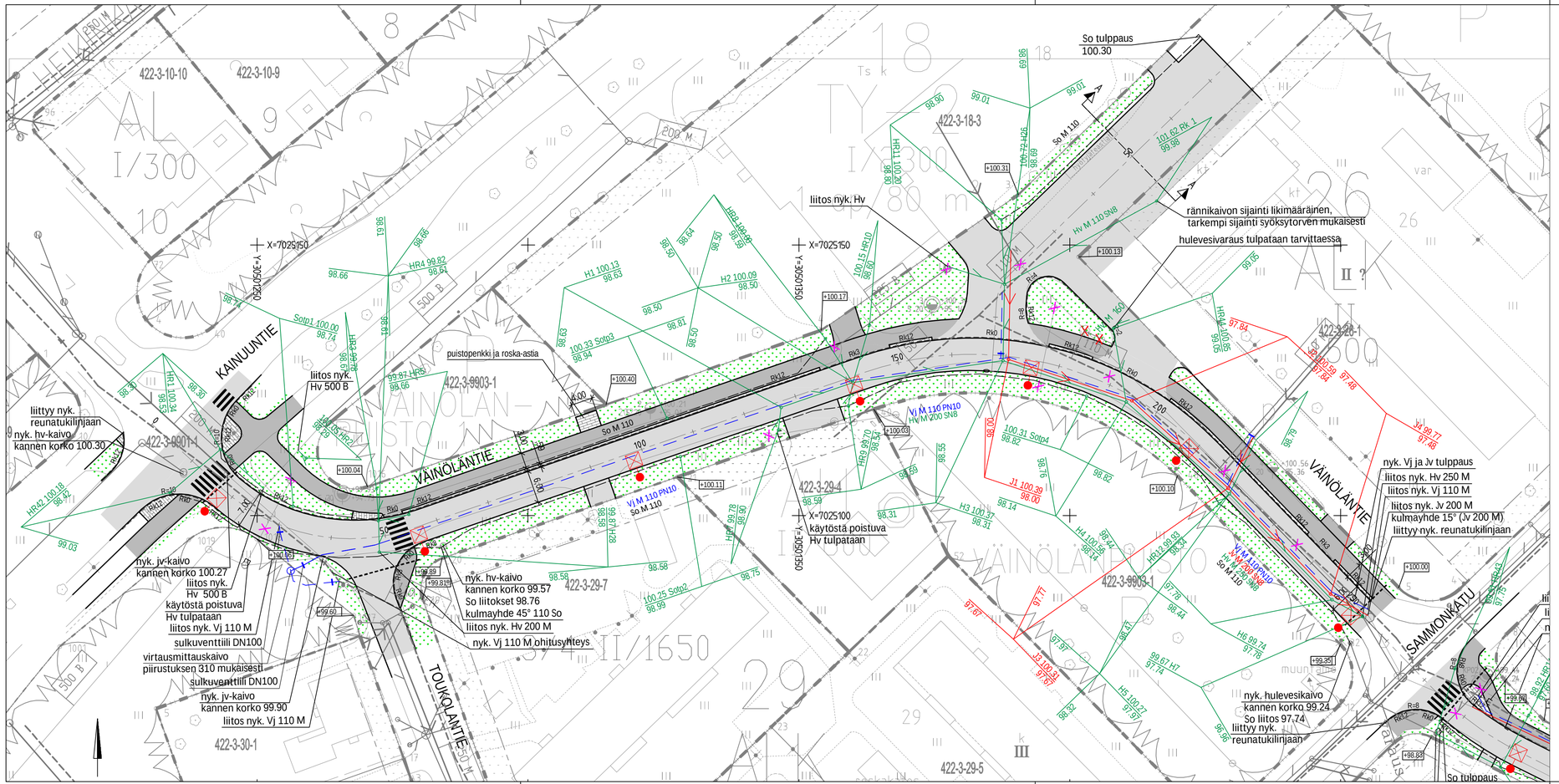

MERKINNÄT

- J6 89.04 / 86.40 / 86.40 — Suunniteltu jätevesiviemäri, tarkastuskaivo (J)
- H6 89.04 / 86.40 / 86.40 — Suunniteltu hulevesiviemäri, tarkastuskaivo (H)
- HR6 89.04 / 86.40 / 86.40 — Suunniteltu hulevesiviemäri, hulevesikaivo, ritiläkansi (HR)
- Suunniteltu vesijohto, sulkuventtiili
- Tyhjä varausputki 2xM110 (A-luokka)
- Rakennettu vesihuoltolinja
- +99.80 — Tontinrajakorkeus (nykyinen maanpinta)
- Suunniteltu valaisin
- Käytöstä poistuva / purettava rakenne
- Poistettava puu
- Suunniteltu katu, asfalttipäällyste reunatuki
- Suunniteltu pyörätie / jalkakäytävä, asfalttipäällyste
- Suunniteltu betonikiveys
- Suunniteltu sorapäällyste
- Nurmetus

Suunnitellut tonttijohdot liitetään nykyisiin tonttijohtoihin. Kaikki tonttijohtojen (Vj) sulut uusitaan.

Koordinaattijärjestelmä ETRS-GK30
Korkeusjärjestelmä N2000

MUUTOSPÄIVÄYS Pv.	Kk.	V.	MUUTOS-TUNNUS	MUUT-TAJA	ALLE-KIRJ.	MUUTOS
31	12	24	A	J.R.		Päivitetty rakennussuunnitelmaksi

k.osa/ kylä	korttteli/ tila	Tontti/ Rn:o	Viranomaisen merkintöjä
-	-	-	

Rakennustoimenpide	Piirustuslaji	Juokseva nro
.	.	-

Rakennuskohteen nimi ja osoite	Piirustuksen sisältö	Mittakaava
LIEKSAN KAUPUNKI VÄINÖLÄNTIE VÄLILLÄ KAINUUNTIE - SAMMONKATU RAKENNUSSUUNNITELMA	SUUNNITELMAKARTTA	1:500

RAMBOLL

Ramboll
Länsikatu 15
80110 Joensuu
puh. 020 755 611

Suunn. ala	Työnro	Tiedosto
TKA	1510086649	
Piirustusnro		**Muutos**
201		A

suunn.	piirt.	hyv.	pvm
Juha Ronkainen, Hanna Ruusuvuori		Mikko Ruokolainen	31.12.2024