Siun SOTE

Pohjois-Karjalan hyvinvointialue

Ajankohtaista vammaispalveluissa

10.11.2026 Vammaisneuvosto

palvelupäällikkö Kristiina Räsänen

Sosiaalipalvelut

- Sosiaalipalveluiden osalta henkilöstövaikutukset tulisivat aiheutumaan mm. seuraavista toimenpiteistä:
  - Asukaspaikkamäärien muutokset, palvelurakenteen keventäminen, henkilöstömitoitus
  - Organisaatiomuutos, palvelualueiden vähentäminen
  - Lainsäädäntömuutoksesta johtuva palvelujen uudelleenjärjestäminen
  - Eläköityvien ja avoinna olevien tehtävien ja virkojen täyttämättä jättäminen
  - Tehtävien ja toimintojen uudelleenjärjestelyt sekä henkilöstön työpanoksen uudelleenkohdentaminen
  - Palvelujen ostojen vähentäminen

Henkilöstövaikutukset

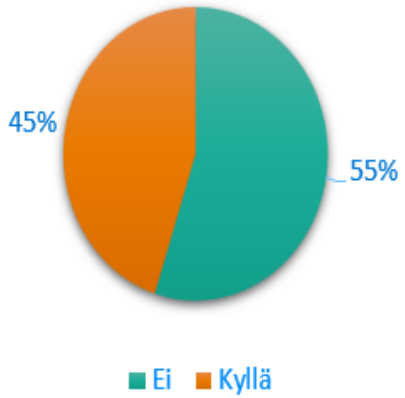

Toimialue	2027
Ei	**2 759 801**
151 Työikäisten sosiaalipalvelut	12 742
160 Perhepalvelut	1 664 548
171 Vammaispalvelut	88 063
250 Ikääntyneiden asumispalvelut	94 528
280 Kotona asumista tukevat palvelut	89 920
290 Sosiaalipalvelujen yhteiset	810 000
Kyllä	**2 219 386**
151 Työikäisten sosiaalipalvelut	445 120
160 Perhepalvelut	31 744
171 Vammaispalvelut	656 480
240 Kotihoitopalvelut	254 235
250 Ikääntyneiden asumispalvelut	518 011
280 Kotona asumista tukevat palvelut	99 981
290 Sosiaalipalvelujen yhteiset	213 814
Kaikki yhteensä	**4 979 187**

Johtamisrakenteen muutokset 2021-2027 sosiaalipalveluissa

- **Kuntayhtymä (2021) yhteensä 29 (12+17)**
  - Ikääntyneiden palvelut
    - 1 toimialuejohtaja
    - 5 palvelujohtajaa
    - 9 palvelupäällikköä
  - Perhe- ja sosiaalipalvelut
    - 1 toimialuejohtaja
    - 5 palvelujohtajaa
    - 8 palvelupäällikköä
- **2026 Yhteensä 22 (7+15)**
  - Sosiaalipalvelut
    - 1 toimialuejohtaja
    - 6 palvelujohtajaa
    - 15 palvelupäällikköä
- **2027 uudistetaan organisaatiota, TuTa-neuvotteluissa 13 (5+8)**
  - Sosiaalipalvelut
    - 1 toimialuejohtaja
    - 4 palvelujohtajaa
    - 8 palvelupäällikköä

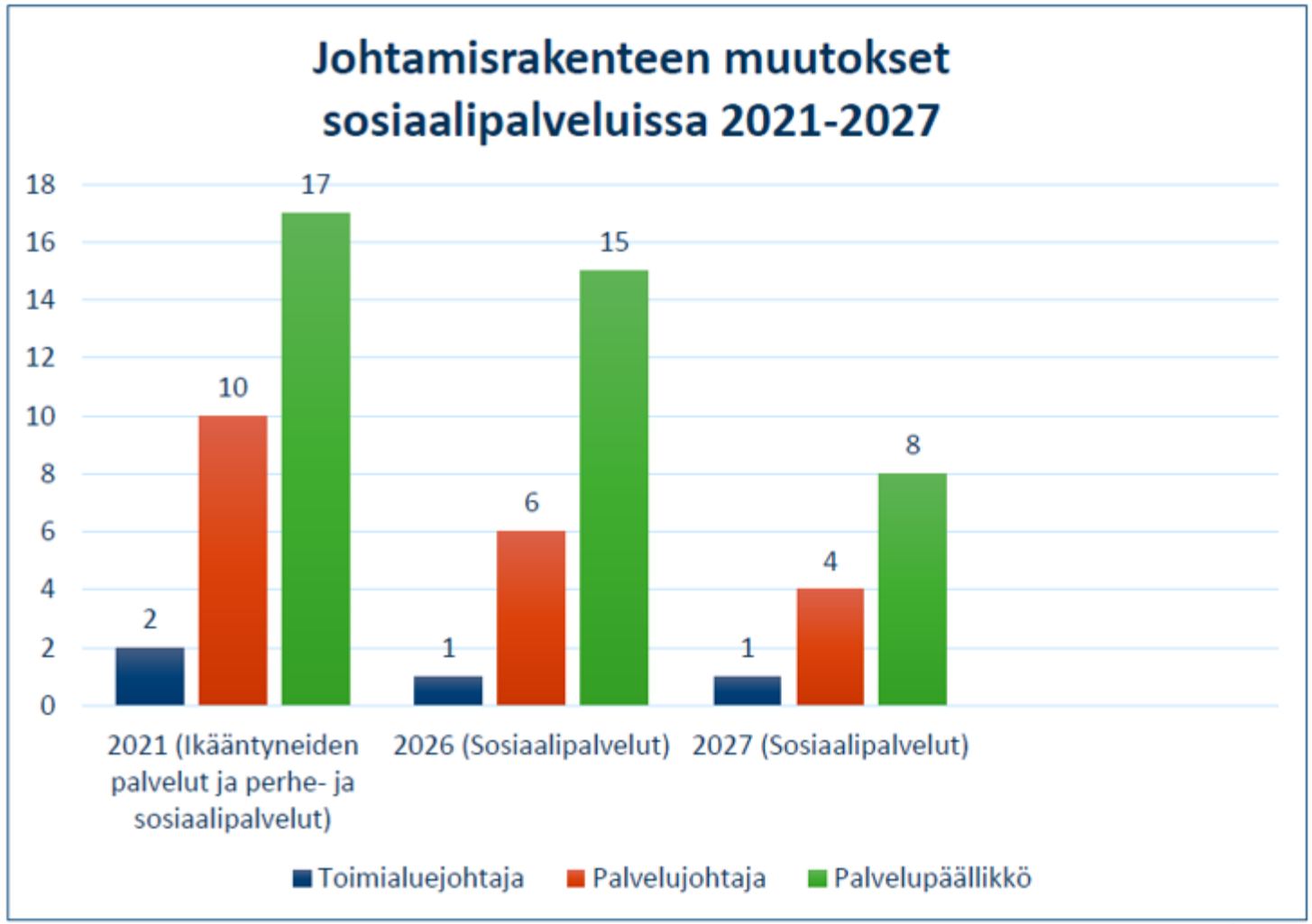

Sosiaalipalvelut organisaatio

Nykyinen organisaatio

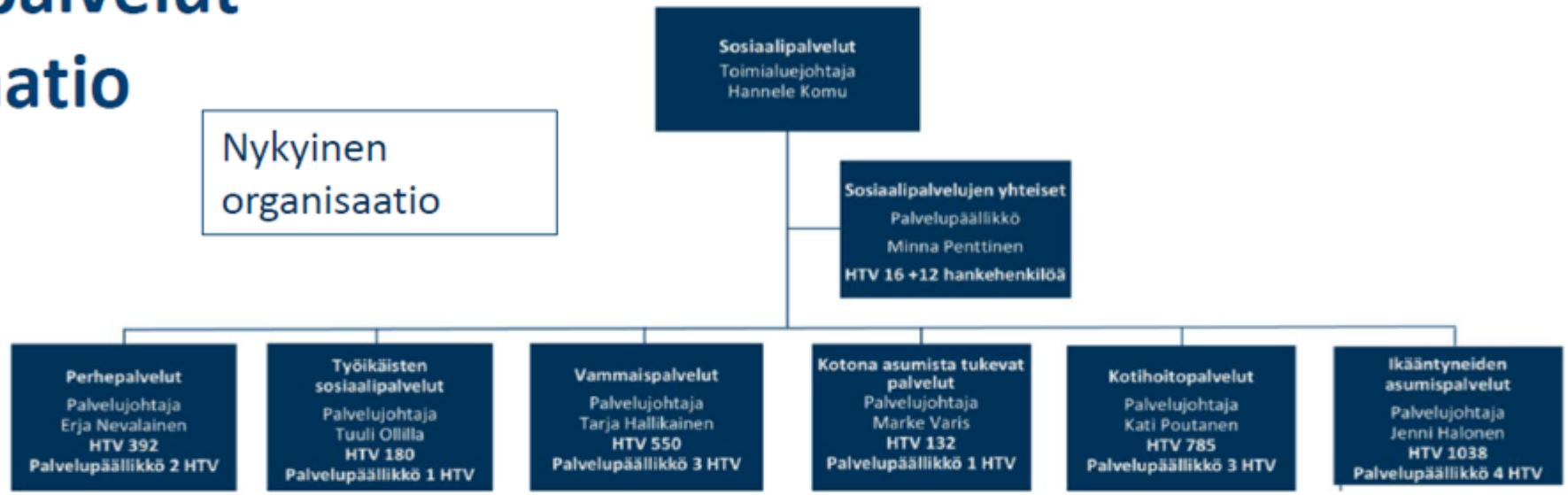

1.1.2027 organisaatio

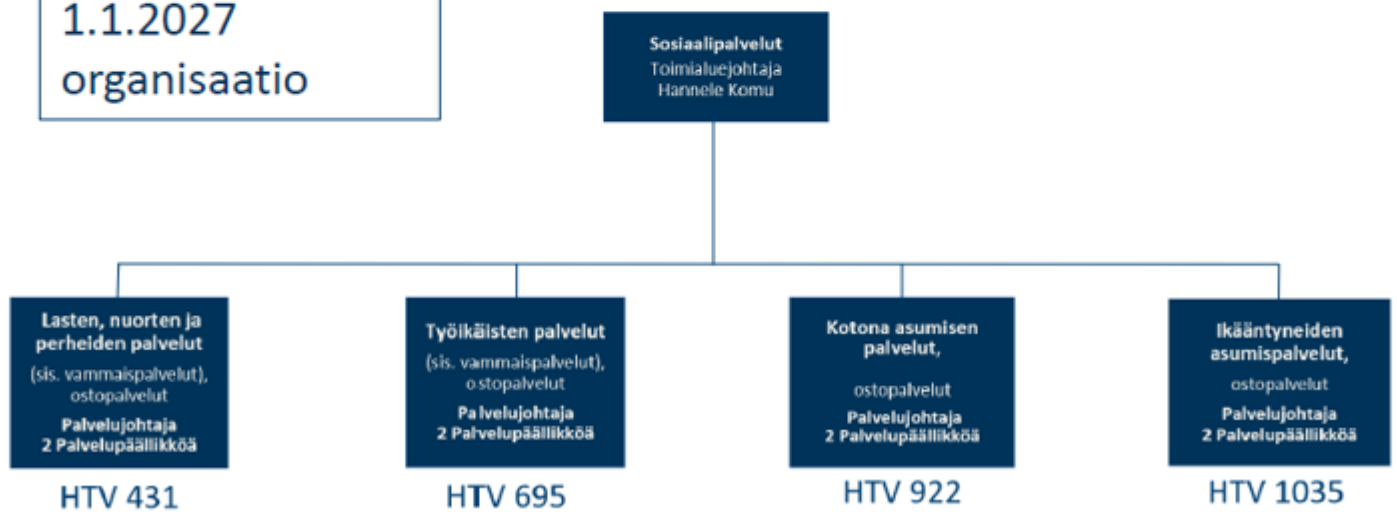

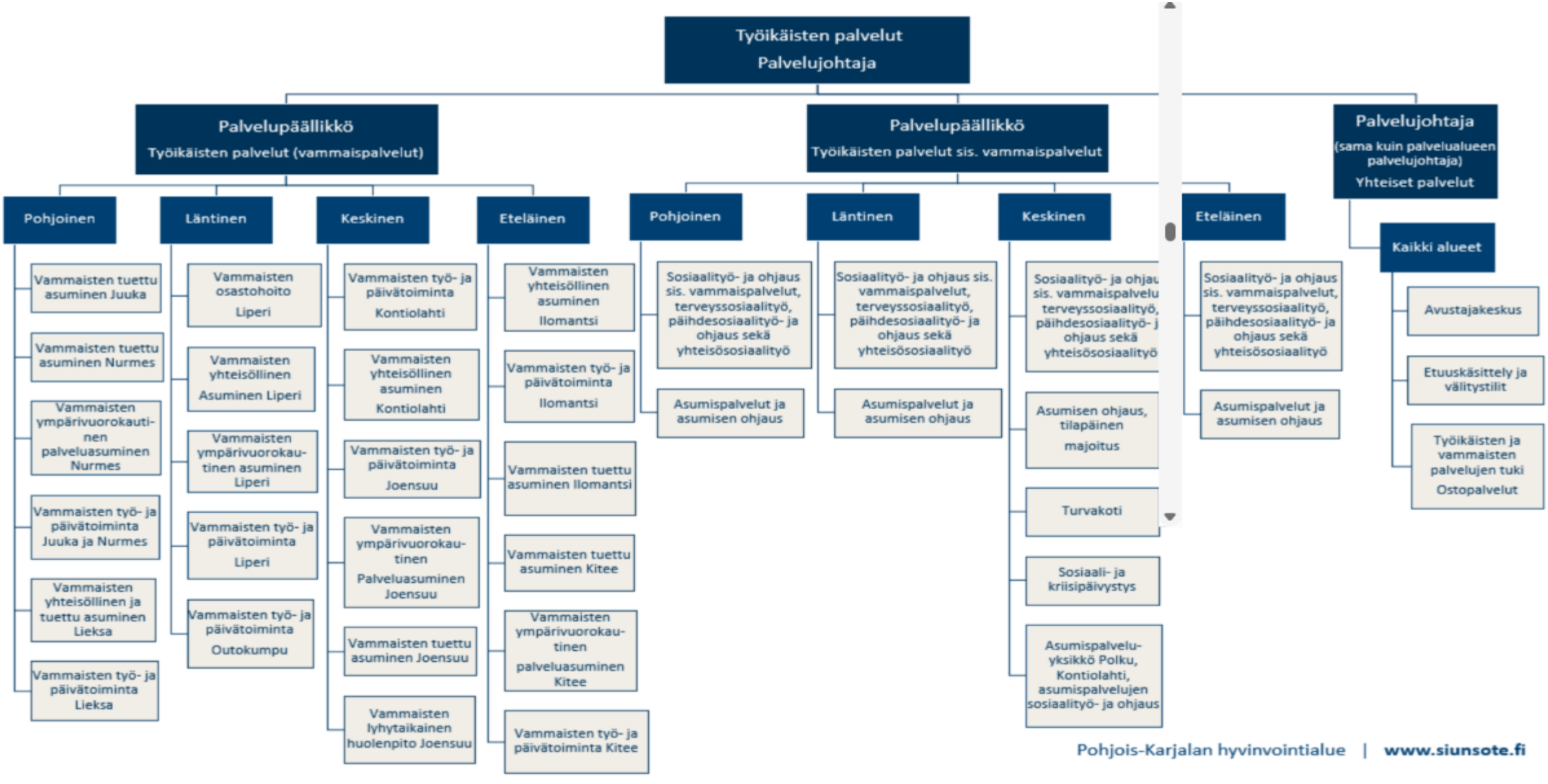
Työikäisten palvelut
Palvelujohtaja
Palvelupäällikkö
Työikäisten palvelut (vammaispalvelut)
Palvelupäällikkö
Työikäisten palvelut sis. vammaispalvelut
Palvelujohtaja
(sama kuin palvelualueen palvelujohtaja)
Yhteiset palvelut
Pohjoinen
Läntinen
Keskinen
Eteläinen
Pohjoinen
Läntinen
Keskinen
Eteläinen
Kaikki alueet
Vammaisten tuettu asuminen Juuka
Vammaisten tuettu asuminen Nurmes
Vammaisten ympärivuorokautinen palveluasuminen Nurmes
Vammaisten työ- ja päivätoiminta Juuka ja Nurmes
Vammaisten yhteisöllinen ja tuettu asuminen Lieksa
Vammaisten työ- ja päivätoiminta Lieksa
Vammaisten osastohoito Liperi
Vammaisten yhteisöllinen Asuminen Liperi
Vammaisten ympärivuorokautinen asuminen Liperi
Vammaisten työ- ja päivätoiminta Liperi
Vammaisten työ- ja päivätoiminta Outokumpu
Vammaisten työ- ja päivätoiminta Kontiolahti
Vammaisten yhteisöllinen asuminen Kontiolahti
Vammaisten työ- ja päivätoiminta Joensuu
Vammaisten ympärivuorokautinen Palveluasuminen Joensuu
Vammaisten tuettu asuminen Joensuu
Vammaisten lyhytaikainen huolenpito Joensuu
Vammaisten yhteisöllinen asuminen Ilomantsi
Vammaisten työ- ja päivätoiminta Ilomantsi
Vammaisten tuettu asuminen Ilomantsi
Vammaisten tuettu asuminen Kitee
Vammaisten ympärivuorokautinen palveluasuminen Kitee
Vammaisten työ- ja päivätoiminta Kitee
Sosiaalityö- ja ohjaus sis. vammaispalvelut, terveyssosiaalityö, päihdesosiaalityö- ja ohjaus sekä yhteisösosiaalityö
Asumispalvelut ja asumisen ohjaus
Sosiaalityö- ja ohjaus sis. vammaispalvelut, terveyssosiaalityö, päihdesosiaalityö- ja ohjaus sekä yhteisösosiaalityö
Asumispalvelut ja asumisen ohjaus
Sosiaalityö- ja ohjau sis. vammaispalvelu terveyssosiaalityö, päihdesosiaalityö- j ohjaus sekä yhteisösosiaalityö
Asumisen ohjaus, tilapäinen majoitus
Turvakoti
Sosiaali- ja kriisipäivystys
Asumispalvelu-yksikkö Polku, Kontiolahti, asumispalvelujen sosiaalityö- ja ohjaus
Sosiaalityö- ja ohjaus sis. vammaispalvelut, terveyssosiaalityö, päihdesosiaalityö- ja ohjaus sekä yhteisösosiaalityö
Asumispalvelut ja asumisen ohjaus
Avustajakeskus
Etuuskäsittely ja välitystilit
Työikäisten ja vammaisten palvelujen tuki
Ostopalvelut

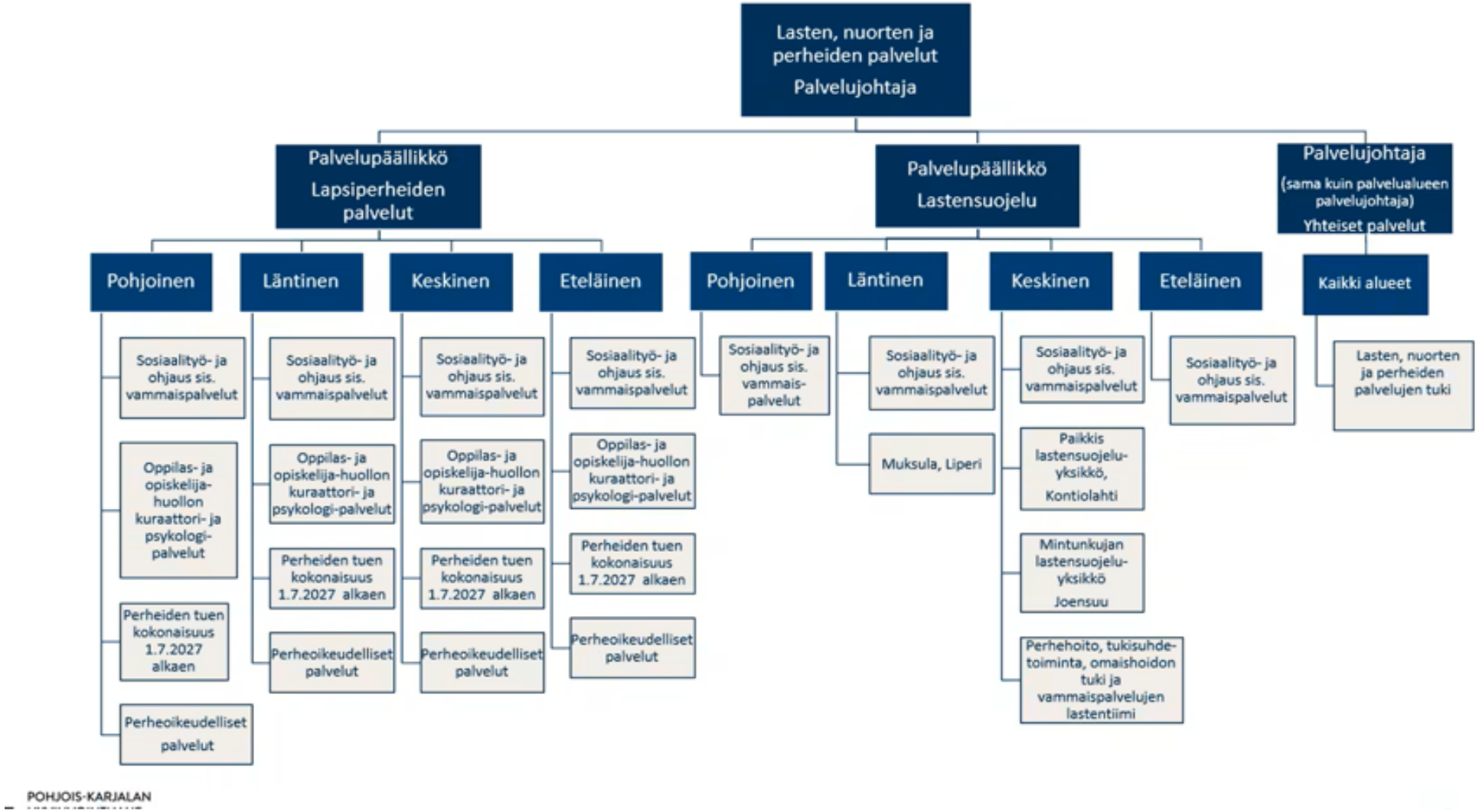

POHJOIS-KARJALAN

Asiakaspalaute lokakuu 2026

Asiakaspalaute lokakuu 2026 (Roidu)

Kuinka todennäköisesti suosittelisit saamaasi palvelua läheisellesi?

NPS: 74 • Arvostelijat: 5.9 % • Passiiviset: 14.7 % • Suosittelijat: 79.4 %

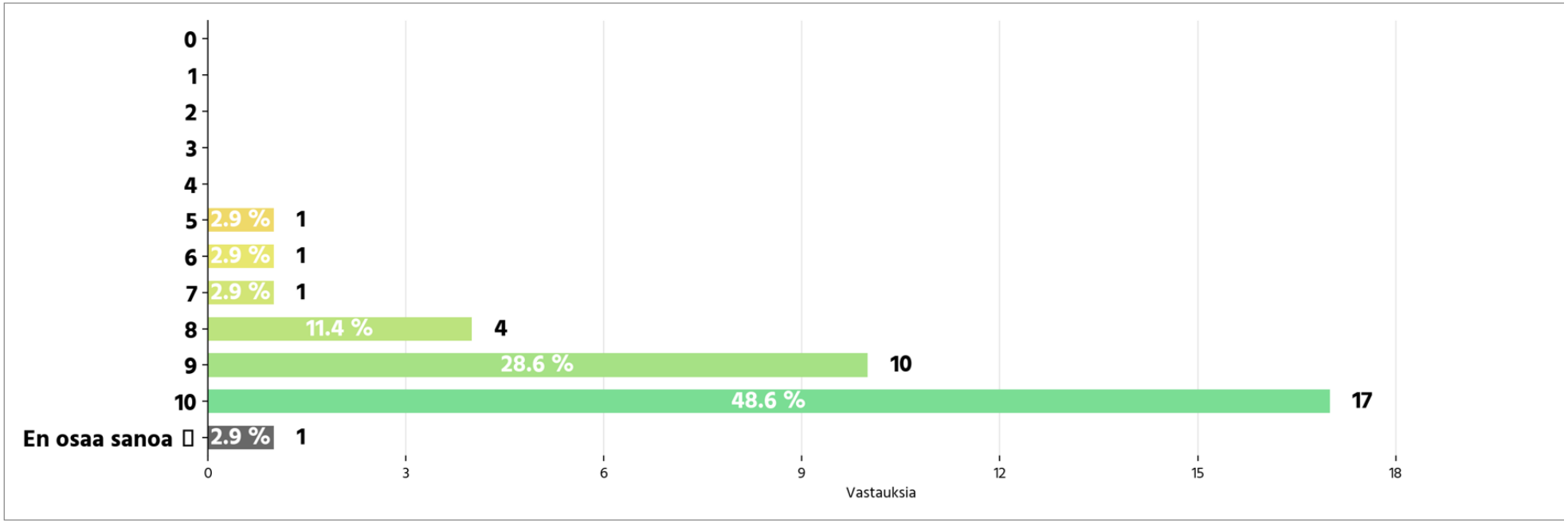

35 tähän kysymykseen vastanneita • 35 kyselyyn vastanneita yhteensä • Keskiarvo: 9.12

Vammaisten asumispalvelujen palvelusetelipalvelu

Vammaisneuvoston kommentit asumisen tuen palvelusetelin sääntökirjan muutoksiin

Vammaisten asumisen tuki

- Vammaisten asumispalvelut järjestetään Siun sotessa omana toimintana ja ja palvelusetelin avulla, jolloin asiakas voi itse valita palveluntuottajan hyvinvointialueen hyväksymistä vaihtoehdoista.
- Palvelusetelillä korvataan vammasta tai sairaudesta johtuvan avun ja tuen kustannuksia. Asumisen kulut, kuten vuokran ja ruuan (eli ylläpitokustannukset), asiakas maksaa itse.
- **Yhteisöllinen asuminen:** Asiakas asuu omassa asunnossa, mutta käytössä on yhteisiä tiloja ja päivittäistä ohjausta, säännöllisistä osallisuutta edistävää toimintaa.
- **Ympärivuorokautinen palveluasuminen:** Tarvitset jatkuvaa tukea, hoitoa ja huolenpitoa vuorokauden ympäri.

Yhteisöllinen asuminen

- Mikä muuttuu?
  - **Yhteisöllisessä asumisessa asuminen ja palvelut erotetaan lainsäädännöllisesti toisistaan.** Asukas tekee erillisen vuokrasopimuksen asunnostaan ja saa tarvitsemansa hoito- ja tukipalvelut erillisinä päätöksinä.
  - **Palvelujen yksilöllisyys:** Kotihoidon palvelut, tukipalvelut (kuten ateria-, puhtaus- tai pyykkipalvelut) ja muut sosiaalihuollon palvelut myönnetään asukkaan henkilökohtaisen, yksilöllisen tarpeen mukaan.
  - **Valinnanvapaus:** Jos asukkaan hoidon tarve muuttuu, palveluita voidaan säätää (esimerkiksi lisätä kotihoitoa) ilman, että asukkaan täytyy muuttaa pois kodistaan.
  - **Yhteisöllisyys:** Asuminen tarjoaa mahdollisuuden sosiaaliseen kanssakäymiseen ja yhteiseen toimintaan.
- Yhteisöllisen asumisen tuottajalta edellytetään rekisteröintiä myös kotihoidon ja tukipalvelujen osalta.
- Palvelusetelipalvelussa sama palveluntuottaja voi tuottaa asumisentuen palvelun, kotihoidon ja tukipalvelun palvelut tai hankkia osan alihankintana.
- Palvelusetelin arvo kattaa kaikki palvelut.

Kiitos ☺