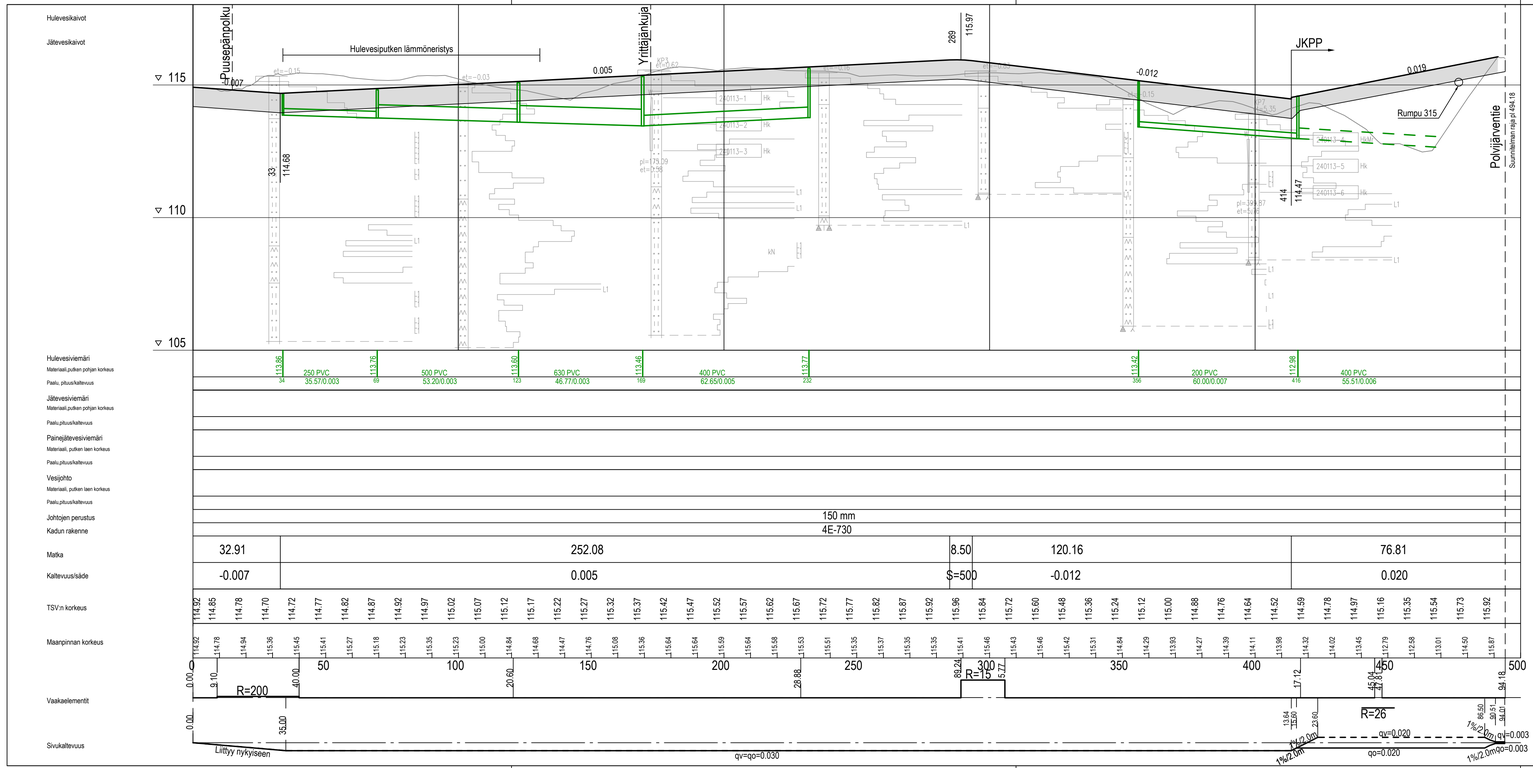

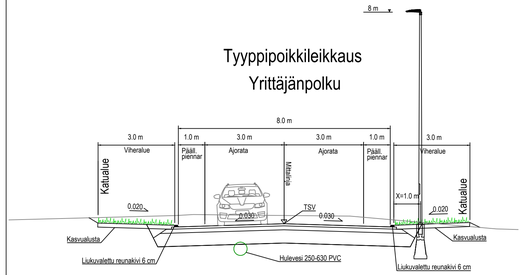

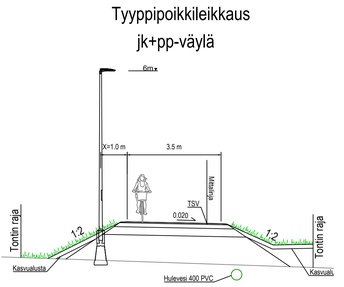

Liperi

Euroopan unionin osarahoittama

Päivays: 8.11.2024

Mittakaavat: 1:1000 / 1:100, 1:100

Suunnittelija: Destia Oy

Kadunpitopäätös

Hyväksyjät

Päätökset

Välikankaan yritysalue

Yrittäjänpolku ja jk+pp-väylä

Katusuunnitelma

Pitusleikkaus, tyyppipoikkileikkaukset

Koordinaattijärjestelmät: ETRS-GK29 ja N2000

K	511768	02	24	
Suunn.ala	Piir.n:o	Oss.n:o	Vuosi	M

DESTIA A COLAS COMPANY

DESTIA OY, Infrasuunnittelu
Ohjelmakaari 10
40500 JYVÄSKYLÄ
020 444 11 (vaihde)
etunimi.sukunimi@destia.fi

Suunnittelija: *Saku Heiskanen*

Projektipäällikkö: *Juha Antila*