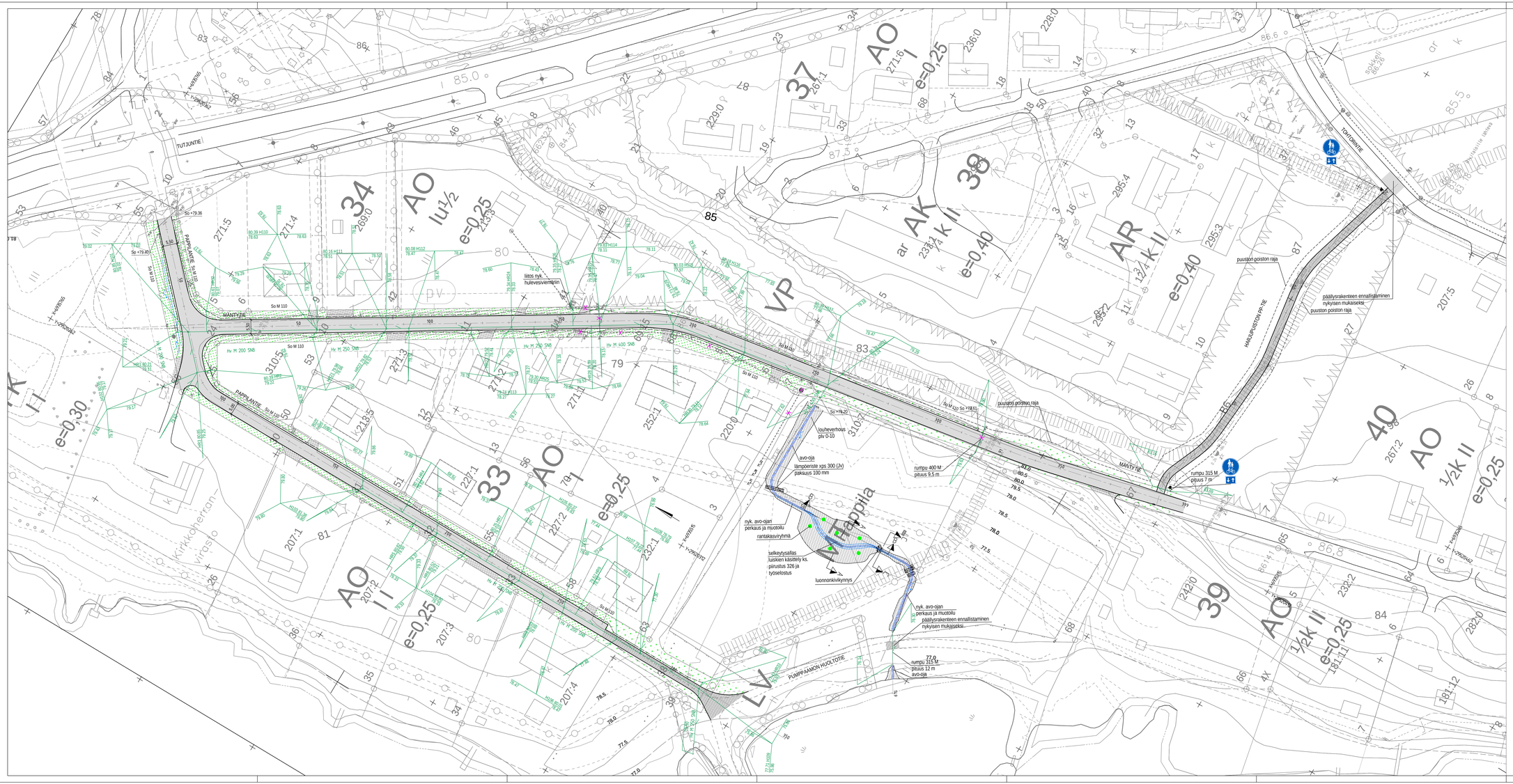

MERKINNÄT

- Suunniteltu katu, asfalttipäällyste päällysrakenteen uusinta
- Ennallistettava torttiliittymä, nykyinen pintamateriaali
- Suunniteltu katu, sora
- Hl: 90.05 / 86.70 — Suunniteltu hulevesiviemäri, tarkastuskaivo (H)
- HR: 90.05 / 88.70 — Suunniteltu hulevesiviemäri, hulevesikaivo, kupukansi (HR)
- X — Purettava / käytöstä poistettava rakenne
- Rakennettu hulevesiviemäri
- Suunniteltu hulevesiviemäri
- Nurmetus, R2
- Maisemanurmi
- Rantakasvyrhmä

Torttijohdot

- Hv 110 M

Nykyisten valaisinpylväiden työnaikainen tuenta/poisto tarvittaessa.

Torttijohtoilosten tarkempi sijainti määritetään työmaalla.

Alueella sijaitsee sähkö- ja teleksapeleita, joiden sijainti on selvitettävä ennen työn aloittamista.

Koordinaatti järjestelmä ETRS-GK29
HUOM. Korkeusjärjestelmä N60

K-olar Kylä	korttelit / tila	Tontit/ lin.o	Viranomaisen merkintöjä
-	-	-	
Rakennuskohteenpide			Piirustuksiin	Jurkkeva nro
-			-	-
Rakennuskohteen nimi ja osoite			Piirustuksen sisältö	Mittakaava
LIPERIN KUNTA MÄNTYTIEN SANEERAUS PLV 0 - 400 PAPPILANTIEN SANEERAUS			SUUNNITELMAKARTTA	1:500
RAMBOLL	Ramboll Länsikatu 15 80110 Joensuu puh. 020 755 611	Suunn aik. TKA	Työnro 1510077771	Tiedosto
		Suunnittelu 221		Muoto
Suunn. Juha Ronkainen	Hanna Ruauwori	piirt.	Tark. Mikko Ruokolainen	pvm 30.9.2024